

# MINISTERIO DE SALUD PÚBLICA Coordinación Zonal 8 de Salud

## Hospital del Niño Dr. Francisco de Icaza Bustamante"

### COBERTURA DE ATENCIÓN

### AÑO 2025

|  |                        |
|--|------------------------|
| <b>PLANIFICACIÓN, SEGUIMIENTO Y EVALUACIÓN DE LA GESTIÓN</b> | Código: MA.GEH-CGC-003 |
|  | Versión: 1.0           |
| Cobertura de atención Año 2025                               | Revisión: 02-01-2026   |
|  | Página 2 de 11         |

## ASPECTOS GENERALES

Durante el año 2025, el hospital del Niño Dr. Francisco de Icaza Bustamante, registro una capacidad instalada de **376 camas en total**, de las cuales **281 son censables** (Servicios Clínicos, Quirúrgicos y Neonatales) y **95 no censables** (33 de Emergencia, 13 de Unidad de Cuidados Intensivos Pediátricos, 32 de UCIN, 13 de Unidad de Quemados y 4 de UCI Cardiología), brindó atención en **26 subespecialidades** (17 clínicas y 9 quirúrgicas) tanto de servicios hospitalarios como ambulatorios, cuenta con 4 **Unidades críticas** (Terapia Intensiva Neonatal, Terapia Intensiva Pediátrica, Quemados y UCI Cardiología), **9 unidades de Apoyo Diagnóstico y Terapéutico**, además de Servicios como la **Farmacia Institucional** y **Centro Quirúrgico**:

### ❖ CARTERA DE SERVICIOS

#### EMERGENCIA – CONSULTA EXTERNA - HOSPITALIZACIÓN

#### 9 SUBESPECIALIDADES QUIRÚRGICAS

Cardiovascular  
Cirugía General Pediátrica  
Cirugía Plástica  
Estomatología  
Neurocirugía  
Oftalmología  
Otorrinolaringología  
Traumatología  
Urología

#### 17 SUBESPECIALIDADES CLÍNICAS

|                   |              |
|-------------------|--------------|
| Alergología       | Nefrología   |
| Cardiología       | Neonatología |
| Dermatología      | Neumología   |
| Endocrinología    | Neurología   |
| Gastroenterología | Oncología    |
| Genética          | Pediatría    |
| Ginecología       | Reumatología |
| Hematología       | UAI VIH      |
| Infectología      |              |

#### 9 UNIDADES DE APOYO DIAGNÓSTICO Y TERAPÉUTICO

Cuidados Paliativos  
Imágenes  
Laboratorio  
Nutrición  
Psicología  
Psiquiatría  
Rehabilitación y Terapia Física  
SMT  
Terapia Respiratoria

#### 4 ÁREAS CRÍTICAS

Unidad de Quemados  
Unidad de Cuidados Intensivos Neonatales  
Unidad de Cuidados Intensivo Pediátricos  
UCIP Cardiología

#### FARMACIA INSTITUCIONAL

#### CENTRO QUIRÚRGICO

|  |                        |
|--|------------------------|
| <b>PLANIFICACIÓN, SEGUIMIENTO Y EVALUACIÓN DE LA GESTIÓN</b> | Código: MA.GEH-CGC-003 |
|  | Versión: 1.0           |
| Cobertura de atención Año 2025                               | Revisión: 02-01-2026   |
|  | Página 3 de 11         |

## COBERTURA

### ATENCIONES SEGÚN SECTOR

En el periodo del año 2025, se brindaron **172.674** atenciones, desglosadas de la siguiente manera:

| Mes               | Sector        |                  |                 | Subtotal       |
|-------------------|---------------|------------------|-----------------|----------------|
|                   | Emergencia    | Consulta Externa | Hospitalización |                |
| <b>SUBTOTAL</b>   | <b>67.378</b> | <b>96.745</b>    | <b>8.551</b>    | <b>172.674</b> |
| <b>Porcentaje</b> | 39%           | 56%              | 5%              |                |

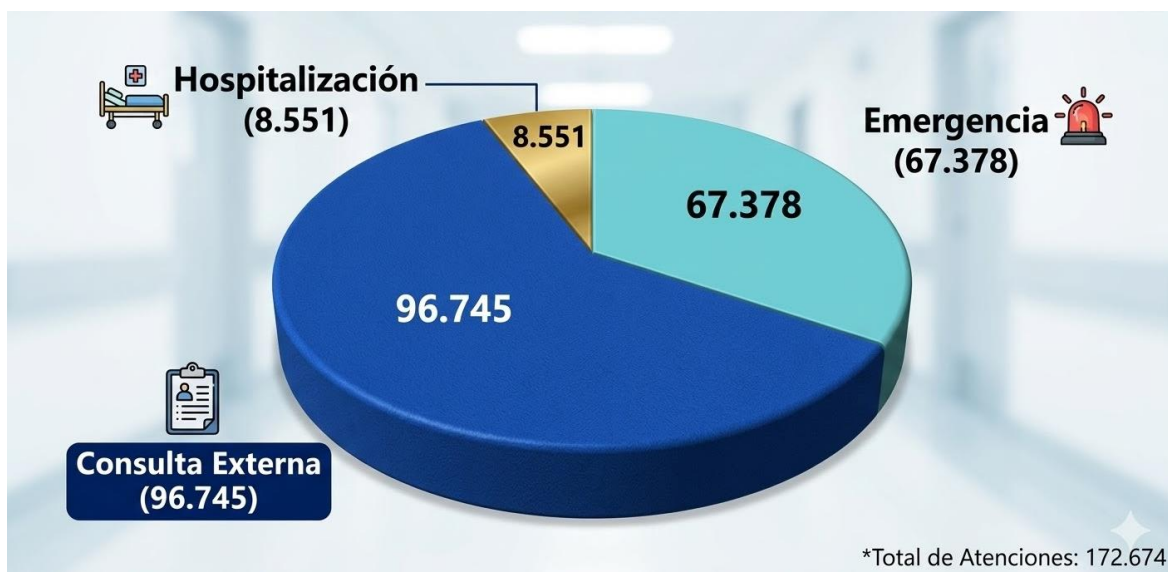

**Fuente:** Gestión de Admisiones y Estadística

**Elaborado por:** Planificación, seguimiento y evaluación de la gestión

|  |                        |
|--|------------------------|
| <b>PLANIFICACIÓN, SEGUIMIENTO Y EVALUACIÓN DE LA GESTIÓN</b> | Código: MA.GEH-CGC-003 |
|  | Versión: 1.0           |
| Cobertura de atención Año 2025                               | Revisión: 02-01-2026   |
|  | Página 4 de 11         |

**COBERTURA SEGÚN GÉNERO**

| GÉNERO    |          |       | TOTAL          |
|-----------|----------|-------|----------------|
| MASCULINO | FEMENINO | GLBTI |                |
| 98.813    | 73.861   | 0     | <b>172.674</b> |

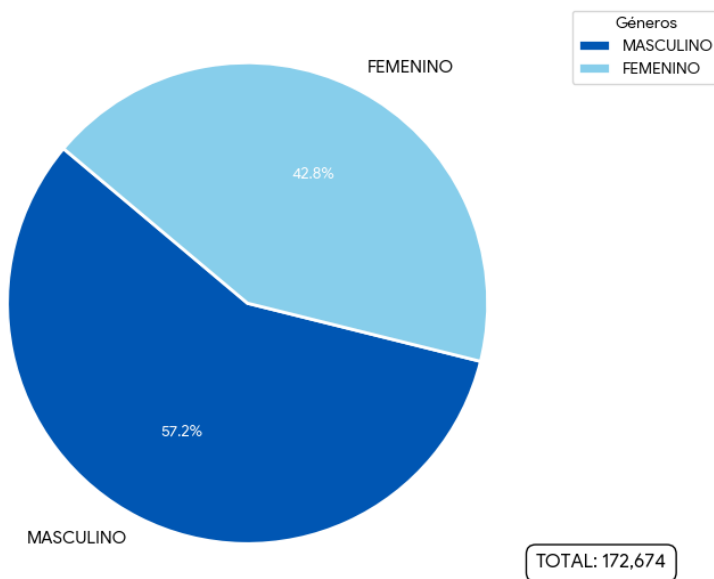

**COBERTURA SEGÚN PAIS DE ORIGEN**

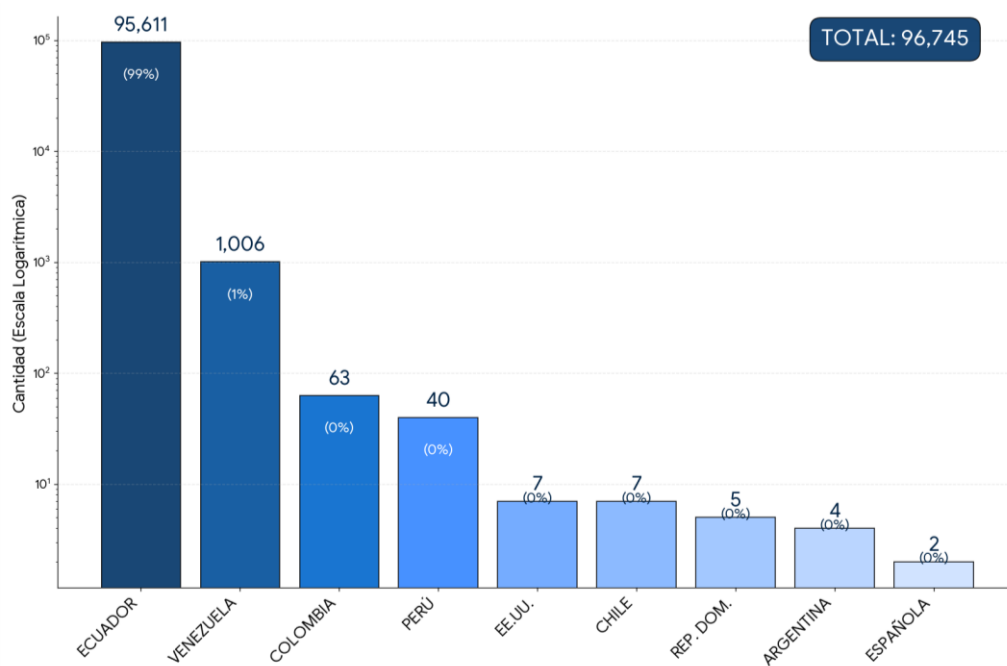

|  |                        |
|--|------------------------|
| <b>PLANIFICACIÓN, SEGUIMIENTO Y EVALUACIÓN DE LA GESTIÓN</b> | Código: MA.GEH-CGC-003 |
|  | Versión: 1.0           |
| Cobertura de atención Año 2025                               | Revisión: 02-01-2026   |
|  | Página 5 de 11         |

### INTERVENCIONES QUIRÚRGICAS

De enero a diciembre 2025 se han realizado **6.175 cirugías** (promedio mensual de 515 intervenciones).

Los servicios de mayor producción corresponden a Cirugía General Pediátrica con el 42% y Traumatología y Ortopedia con el 20%.

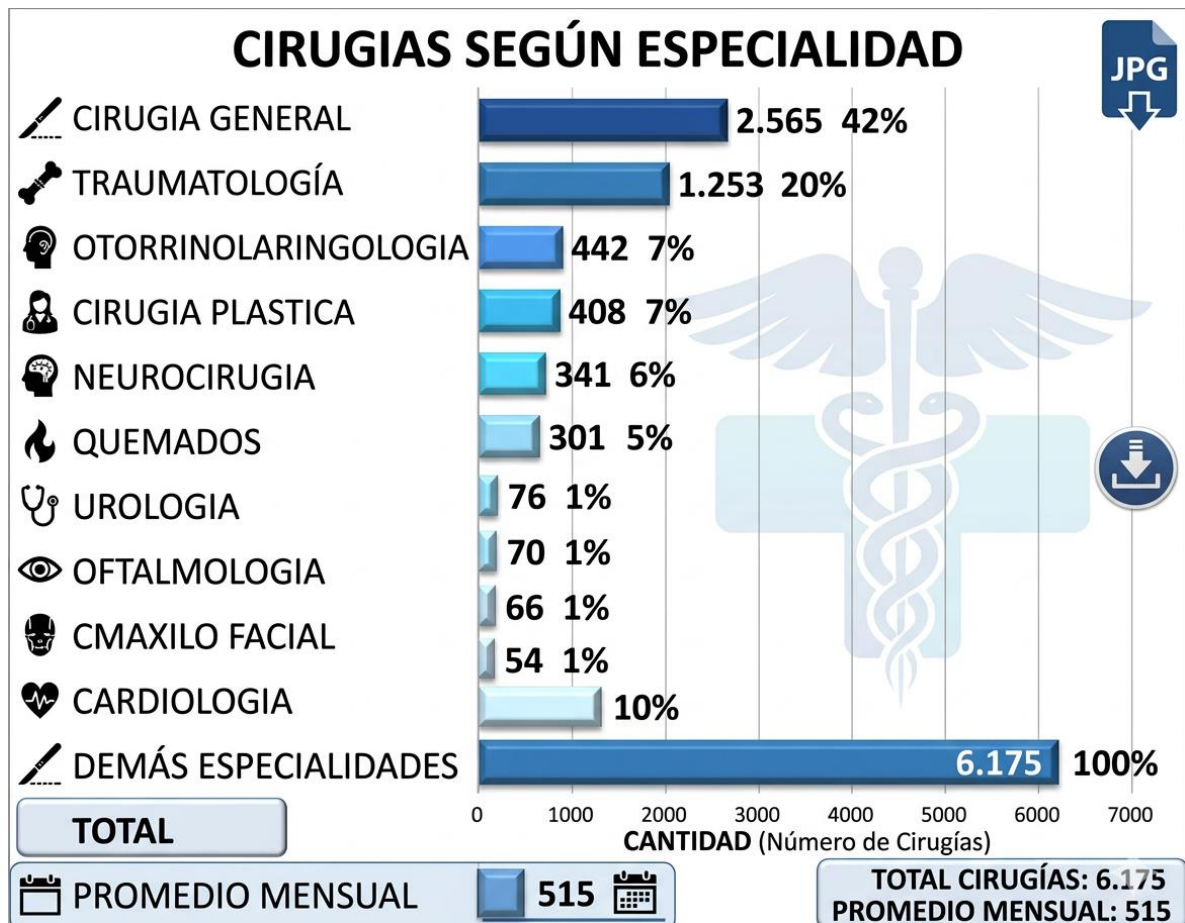

Fuente: Centro Quirúrgico y Unidad de Quemados

Elaborado por: Planificación, seguimiento y evaluación de la gestión

|  |                        |
|--|------------------------|
| <b>PLANIFICACIÓN, SEGUIMIENTO Y EVALUACIÓN DE LA GESTIÓN</b> | Código: MA.GEH-CGC-003 |
|  | Versión: 1.0           |
| Cobertura de atención Año 2025                               | Revisión: 02-01-2026   |
|  | Página 6 de 11         |

La actividad quirúrgica se ha dado de la siguiente manera: El 66% (4.788) corresponde a cirugías programadas, el 34% (2.448) fueron cirugías de emergencia

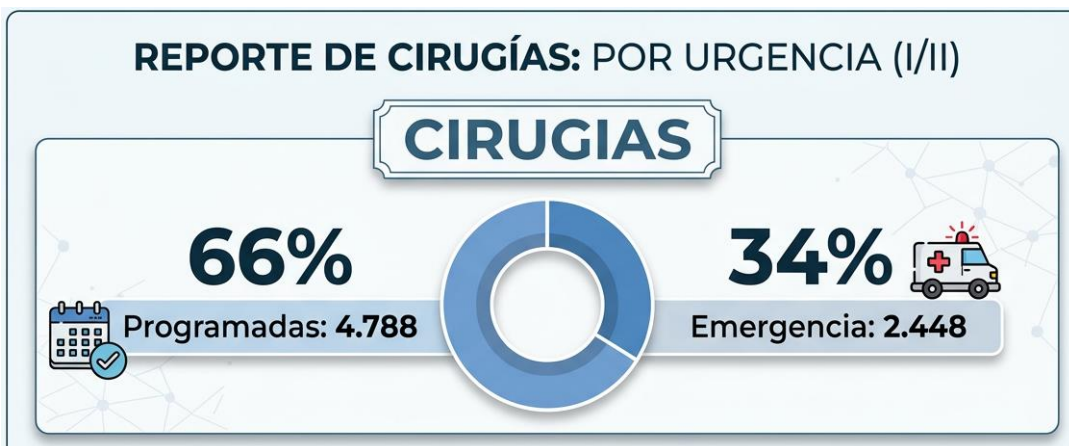

Fuente: Centro Quirúrgico y Unidad de Quemados  
Elaborado por: Planificación, seguimiento y evaluación de la gestión

En cuanto a la complejidad, el 40% (2.496) son cirugías de alta complejidad y el 60% (3.679) de baja complejidad.

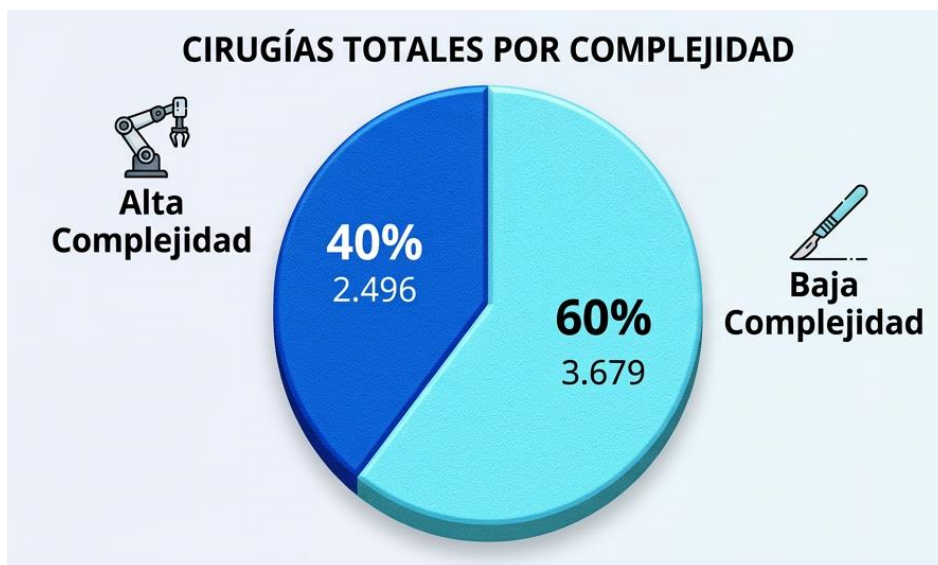

Fuente: Centro Quirúrgico y Unidad de Quemados  
Elaborado por: Planificación, seguimiento y evaluación de la gestión

|  |                        |
|--|------------------------|
| <b>PLANIFICACIÓN, SEGUIMIENTO Y EVALUACIÓN DE LA GESTIÓN</b> | Código: MA.GEH-CGC-003 |
|  | Versión: 1.0           |
| Cobertura de atención Año 2025                               | Revisión: 02-01-2026   |
|  | Página 7 de 11         |

### ATENCIONES DE EMERGENCIA

De las 67.578 atenciones que se brindaron en el Servicio de Emergencia del Hospital durante el 2025, el 3,52% corresponde a nivel 5, el 34,72% al nivel 4, el 28,44% al nivel 3, el 5,82% a nivel 2 y el 0,50% a nivel 1.

| ATENCIONES DE EMERGENCIA SEGÚN TRIAGE AÑO 2025 |               |             |
|--|---------------|-------------|
| Nivel  | Cantidad      | %           |
| NIVEL 1  | 339           | 0,50%       |
| NIVEL 2  | 3.932         | 5,82%       |
| NIVEL 3  | 19.221        | 28,44%      |
| NIVEL 4  | 23.461        | 34,72%      |
| NIVEL 5  | 20.625        | 30,52%      |
| <b>TOTAL ATENCIONES EMERGENCIA</b>             | <b>67.578</b> | <b>100%</b> |

Atenciones de Emergencia según Triage Año 2025

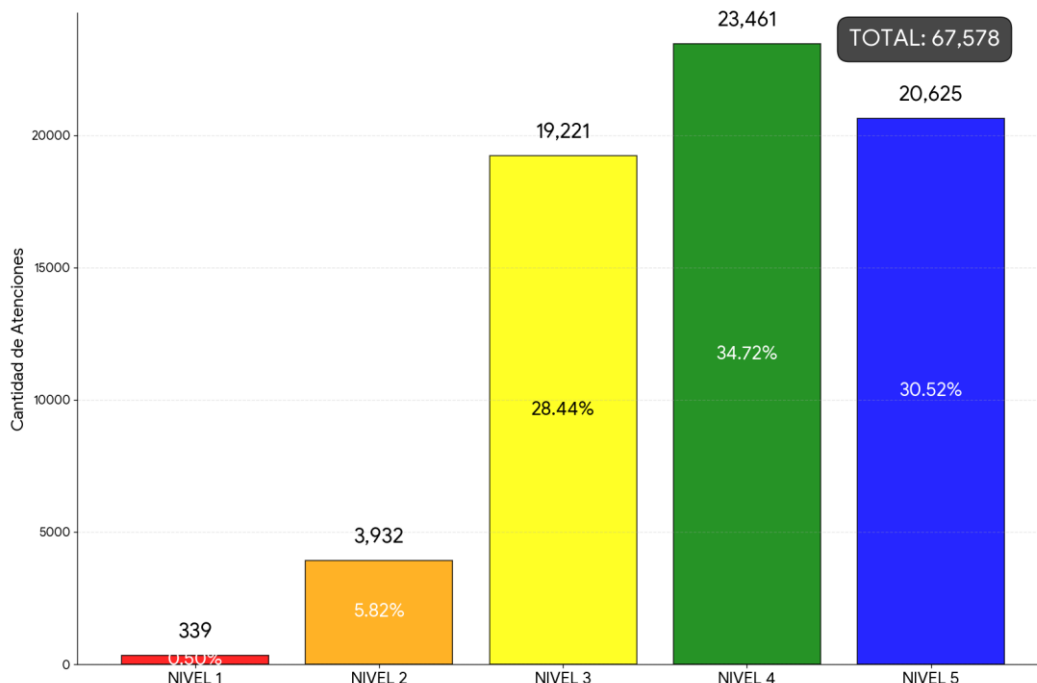

**Fuente:** Gestión de Admisiones y Estadística

**Elaborado por:** Planificación, seguimiento y evaluación de la gestión

|  |                        |
|--|------------------------|
| <b>PLANIFICACIÓN, SEGUIMIENTO Y EVALUACIÓN DE LA GESTIÓN</b> | Código: MA.GEH-CGC-003 |
|  | Versión: 1.0           |
| Cobertura de atención Año 2025                               | Revisión: 02-01-2026   |
|  | Página 8 de 11         |

**REFERENCIAS INVERSAS**

Del total de pacientes que han acudido a la Emergencia del HFIB, el 13% han sido referidos mediante referencia inversa hacia Unidades de Salud de menor complejidad (por ser de nivel 5 triage manchester), dado que han sido casos que pueden ser resueltos por dichas Unidades, prevaleciendo la prioridad de atención en el HFIB según nivel de triage manchester (del nivel 1 al 4)



**Fuente:** Gestión de Admisiones y Estadística

**Elaborado por:** Planificación, seguimiento y evaluación de la gestión

|  |                        |
|--|------------------------|
| <b>PLANIFICACIÓN, SEGUIMIENTO Y EVALUACIÓN DE LA GESTIÓN</b> | Código: MA.GEH-CGC-003 |
|  | Versión: 1.0           |
| Cobertura de atención Año 2025                               | Revisión: 02-01-2026   |
|  | Página 9 de 11         |

**ATENCIÓN DE PACIENTES DE GRUPOS PRIORITARIOS O VULNERABLES**

| ATENCIÓN DE PACIENTES DE GRUPOS PRIORITARIOS O VULNERABLES (10 PRINCIPALES) |              |             |
|---|--------------|-------------|
| MORBILIDAD  | CANT         | %           |
| LEUCEMIA LINFOBLASTICA AGUDA  | 498          | 13%         |
| ENFERMEDAD RENAL CRONICA, ETAPA 5   | 435          | 11%         |
| FIBROSIS QUISTICA CON MANIFESTACIONES PULMONARES                            | 319          | 8%          |
| ANOMALIA CROMOSOMICA NO ESPECIFICADA  | 288          | 8%          |
| DISTROFIA MUSCULAR  | 278          | 7%          |
| DEFICIENCIA HEREDITARIA DEL FACTOR VIII                                     | 230          | 6%          |
| TUMOR MALIGNO DEL CEREBRO EXCEPTO LOBULOS Y VENTRICULOS                     | 189          | 5%          |
| NEUROFIBROMATOSIS (NO MALIGNA)  | 146          | 4%          |
| ARTRITIS REUMATOIDE JUVENIL   | 140          | 4%          |
| HIDRONEFROSIS CONGENITA   | 92           | 2%          |
| OTRAS   | 1.216        | 32%         |
| <b>TOTAL</b>  | <b>3.831</b> | <b>100%</b> |

**Fuente:** Gestión de Admisiones y Estadística

**Elaborado por:** Planificación, seguimiento y evaluación de la gestión

|  |                        |
|--|------------------------|
| <b>PLANIFICACIÓN, SEGUIMIENTO Y EVALUACIÓN DE LA GESTIÓN</b> | Código: MA.GEH-CGC-003 |
|  | Versión: 1.0           |
| Cobertura de atención Año 2025                               | Revisión: 02-01-2026   |
|  | Página 10 de 11        |

**ATENCIÓN DE PACIENTES SEGÚN NACIONALIDAD Y PUEBLO**

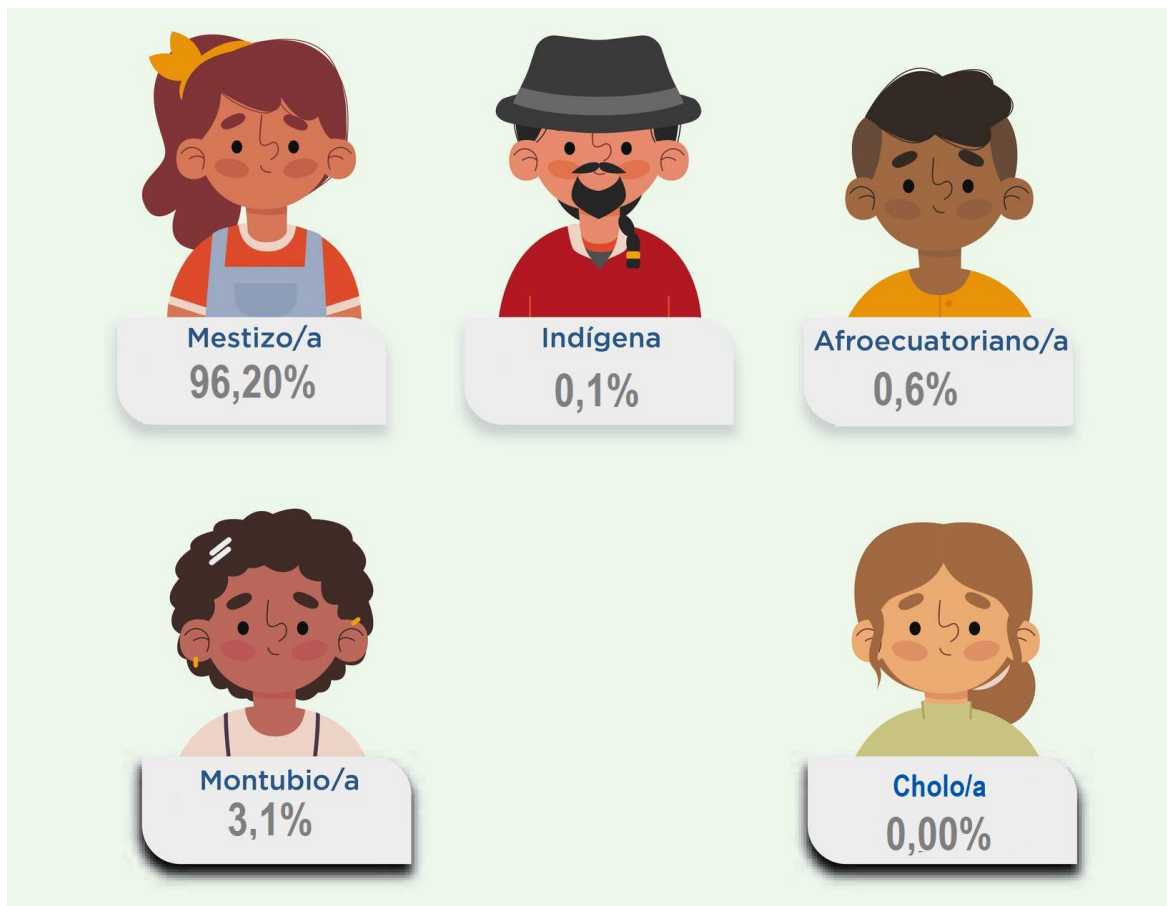

**Fuente:** Gestión de Admisiones

**Elaborado por:** Planificación, seguimiento y evaluación de la gestión

|  |                        |
|--|------------------------|
| <b>PLANIFICACIÓN, SEGUIMIENTO Y EVALUACIÓN DE LA GESTIÓN</b> | Código: MA.GEH-CGC-003 |
|  | Versión: 1.0           |
| Cobertura de atención Año 2025                               | Revisión: 02-01-2026   |
|  | Página 11 de 11        |

## APROBACIÓN DE LA DOCUMENTACIÓN

### Cobertura de Atención 2025

|                           |   |                   |        |
|---------------------------|---|-------------------|--------|
| <b>ELABORADO<br/>POR:</b> | Ing. Jorge Gómez<br>Coordinador de Admisiones y Estadística | <b>13/03/2026</b> | Firma: |
|                           | Ing. Lorena Chicaiza<br>Coordinadora de Planificación       |                   | Firma: |
|                           | Ing. Wendy Peroglio<br>Analista de Planificación            |                   | Firma: |